

Devolver el formulario por correo electrónico a:

[LGINI@HINOWA.COM](mailto:LGINI@HINOWA.COM)
**N° cuestionario:** \_\_\_\_\_

**FECHA** \_\_\_\_\_

**NOMBRE** \_\_\_\_\_

**APELLIDO** \_\_\_\_\_

**TIPO DE MÁQUINAS PRODUCIDAS:** \_\_\_\_\_

**TABLA N. 1 DATOS IDENTIFICATIVOS DE LA MÁQUINA**

Tipo de máquina: \_\_\_\_\_

 Con estabilizadores 

 Sí 

 Trabaja parada 

 Trabaja moviéndose 

Peso máx. que se quiere cargar sobre el carro kg \_\_\_\_\_

Existe un peso límite total no superable para máquina completa de carro?

 Sí  kg \_\_\_\_\_

 No 

 El reductor debe ser completo de freno negativo Sí  No 

 Segunda velocidad Sí  No 

Velocidad máx. solicitada km/h \_\_\_\_\_

 Tipo de motor  Eléctrico  Hidráulico  Circuito abierto  Circuito cerrado

**TABLA N. 2 TIPO DE ORUGAS**

Indique el tipo de orugas solicitadas:

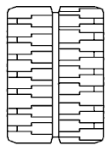
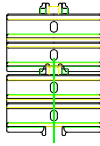
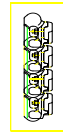
  
Goma

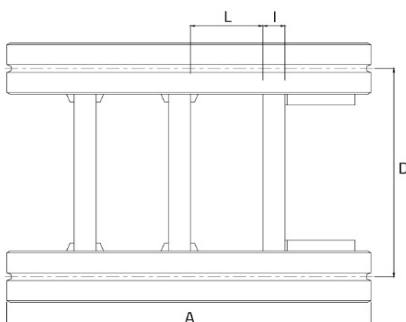
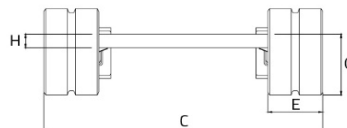
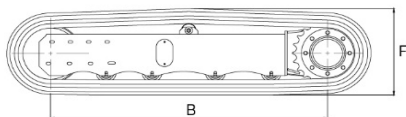
  
Acero

  
Tejas de goma atornilladas

**TABLA N. 3 DIMENSIONES**

Indique las dimensiones solicitadas en la tabla

A	
B	
C	
D	
E	
F	
G	
H	
I	
L	

 El carro debe ser suministrado con travesaños soldados: Sí  No

## TABLA N. 4 TREN DE RODAJE EXTENSIBLE

¿El tren de rodaje tiene que ser extensible?

Sí  No

Min. Ancho \_\_\_\_\_ mm

Max. Ancho \_\_\_\_\_ mm

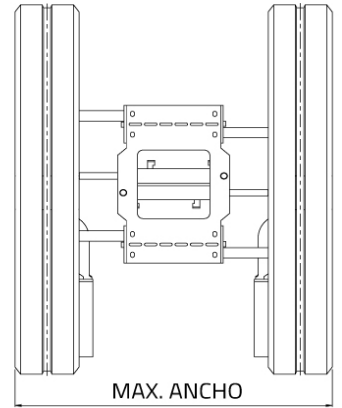
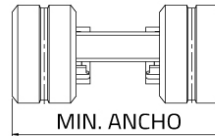

## TABLA N. 5 COMPONENTES ADICIONALES

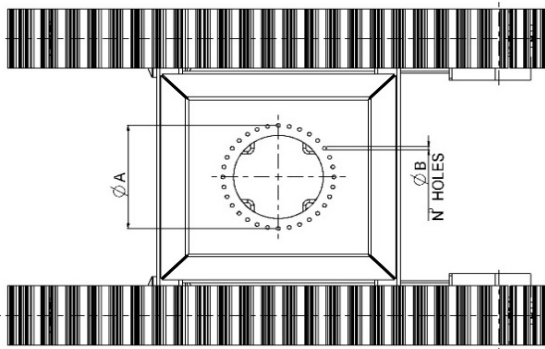

Ø A	
Ø B	
N° Agujeros	

El carro debe ser suministrado con soporte corona giratoria:

Sí  No

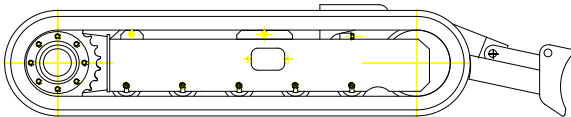

5.1 El carro debe ser suministrado con hoja frontal:

Sí  No

El carro debe ser suministrado con cilindro hidráulico:

Sí  No

5.2 El carro debe ser suministrado con estructuras de carpenterías adicionales:

Sí  Adjunte las notas técnicas

5.3 El carro debe ser suministrado con unidad motorizada:

Sí  No

Tipo de alimentación motor  Diesel  Gasolina  Batería

Potencia motor HP \_\_\_\_\_

### NOTAS:

NOMBRE DEL COMPILADOR: \_\_\_\_\_

FIRMA: \_\_\_\_\_

Estimado cliente, enseguida a la compilación y el envío de este cuestionario, les informamos que sus datos serán procesados según la legislación europea vigente (GDPR – Reg. U.E. 2016/679). El titular del tratamiento es Hinowa S.p.a. – Via Fontana 22, 37054 Nogara (VR) – 01996640239, que puede ser contactado por correo electrónico a la dirección [r.rizzini@hinowa.it](mailto:r.rizzini@hinowa.it). La información completa sobre el procesamiento de sus datos y sus derechos está disponible en el sitio web [www.hinowa.com](http://www.hinowa.com).